



TOWN NEWS



消防操法大会

9月7日、奈良県消防操法大会が橿原運動公園駐車場で行われ、当町から磯城・山辺支部代表で川西消防団が出場しました。5月11日より磯城消防署の方の指導のもと、延40回の練習を行いました。残念ながら、優勝は逃しましたが、団員の皆さん、ご苦労様でした。

*消防操法大会とは・・・消防団員の消防操法技術の向上と士気の高揚を図り、もって火災時における迅速適確な消火活動に資することを目的とした大会である。

CONTENTS 主な内容

国勢調査	2
保育所入園児募集、税、消費者相談、国民年金保険料納付	3
いきいき広輪、なら・ヒューマンフェスティバル	4
特定検診	5
ひだまり	6～7
保健センター	8～9
伝言板	10～12
文化会館・体育館・図書館	13～20



国勢調査を行っています

10月1日現在で、全国いっせいに国勢調査を実施しています。
国勢調査は、日本国内の人口、世帯、産業構造などの実態を明らかにする国の最も重要な統計調査です。

役場産業振興課 電話0745-44-2211（内線152）

調査票を
配布します

調査票に回答
してください

調査票を
回収します

調査票を
集計します

【9月末までに調査書類を配布しています】

お手元に調査票は届いていますか？

9月末から調査員が、町内に住んでいる全ての世帯・人を対象に、調査書類を配布しています。

国勢調査は日本に住む全ての世帯・人が対象です。もし、調査書類が届いていないようであれば、役場産業振興課へご連絡ください。
配布物→調査票、調査票封筒、郵送用封筒、記入のしかた（冊子）

【10月1日現在の調査です】

調査票の記入・提出の義務があります

住民票などの届出に関係なく、世帯にふだん住んでいるすべての人について回答してください。

わからない点があれば、コールセンターが利用できます。

国勢調査コールセンター ☎0570-01-2010

【10月上旬に調査員が回収に伺います】

調査票の提出方法を選べます

記入した調査票は、専用の封筒に封をして提出します。郵送で提出することもできます。封入した状態で役場に届けられるので、調査員が中身を見ることはありません。調査員は調査員証と腕章をしています。騙（かた）り調査にご注意ください。

※調査票の提出が確認できない場合は、調査員が世帯を再訪問します。

【役場に調査票が届き次第、調査票の確認を行ないます】

記入漏れや誤りのチェックを行ないます

提出された調査票は、役場で開封され、調査票の記入漏れや記入誤りがないかをチェックします。記入漏れや誤りがあった場合、役場からご連絡する場合があります。

役場でチェックが終わると、国の統計センターで集計されます。

平成23年度保育所新規入園児募集

新たに平成23年度中に保育所(園)への入所を希望する児童を募集します。保育所への入所は、労働や疾病等により日中家庭で子どもを保育できないと認められる場合について、申し込みすることができます。

なお、申込書類は役場健康福祉課・成和保育園でお渡しします(現在保育所(園)に入所している就学前の児童については、後日継続の申込書を送付します)。

申込期間・時間

11月1日(月)～11月19日(金) 午前9時～午後5時(土・日・祝を除く)

申し込みが必要となるもの

- ① 保育所入所申込書
書類とともにお渡しする「記入上の注意」にしたがい、記入ください。
- ② 保育に欠けることの証明書類
父、母、16歳以上60歳未満の同居している親族の方それぞれについて用意してください。どの証明書が必要か分からない場合は、問い合わせください。
- ③ 同意書
世帯状況や課税状況等について、照会するためのものです。
- ④ 印鑑

※後日、保護者(主として父母)の方の平成22年中の所得税額が確認できる書類を提出してください。

保育料について

保育料は一律ではなく、保護者の所得の状況に応じて決定します。

入所決定について

3月中旬以降、入所が決まった方について役場より入所承諾書を送付します。

申し込み・問い合わせ先

役場健康福祉課 ☎0745(44)2211(内線162)

税務課からのお知らせ

町民税の納付はお早めに！ 第3期分の納期限は11月1日(月)です。

納期限内に納付がない場合は延滞金がかかりますので、ご注意ください。

口座振替制度もご利用ください。ご利用いただける取扱金融機関は

◆ 南都銀行

◆ 奈良中央信用金庫

◆ 奈良県農業協同組合

◆ ゆうちよ銀行(郵便局)

お問い合わせ 役場税務課 ☎0745(44)2211(内線133)

消費生活相談窓口

10月の相談日 5日、12日、19日、26日
(毎週火曜日 午前10時～午後3時)

相談無料・秘密厳守です。国民生活センターの認定を受けた相談員が相談に応じます。

★消費生活相談とは

消費者が、商品を購入あるいはサービスを利用する際に事業者(店やメーカーなど)との間に生じる契約内容・販売方法・価格・品質や安全性等に関する消費者被害の救済や回復及び生活知識や買い物相談などについて、助言や情報提供あつせん(事業者との交渉)などを行う行政サービスです。

★一人で悩まず、まずは相談しましょう

相談場所 川西町役場2階

受付 役場産業振興課 ☎0745(44)2211(内線152)

対象 町内に在住の消費者

相談方法 電話、来所による面談(予約優先)

※受付時に、連絡先・相談内容の概要を伺うことがあります。

★相談日以外は県の窓口へ

奈良県消費生活センター ☎0742(26)0931

場所 奈良市登大路町10-1(県庁北側)

奈良県消費生活センター 中南和相談所 ☎0745(22)0931

場所 大和高田市大中98-4 高田総合庁舎内

国民年金保険料の納め忘れはありませんか？

国民年金保険料は日本年金機構からお送りする納付案内書等により、毎月の保険料を翌月の末日までに納めていただくことになっています。

保険料の納め忘れがあると、将来受け取る老齢基礎年金の額が少なくなったり、場合によっては年金が受けられなくなることがあります。また、万一のときに障害基礎年金や遺族基礎年金が受けられなくなることがあります。

そこで、便利で安心な口座振替のご利用をお勧めします。口座振替にしておくと、毎月、納めに行く時間と手間がかからず便利で安心です。

また、口座振替のなかには割引のあるお得な振替方法(早割・一年前納・半年前納)もあります。

お申し込み方法は、口座振替申出書に必要事項を記入・押印(金融機関の届出印)してお近くの年金事務所にお申し込みされるか、ご郵送ください。また、金融機関窓口にご提出いただいても結構です。口座振替は、全国の銀行・郵便局・農協・漁協・信用金庫・信用組合・労働金庫で利用できます。

*詳しくは、桜井年金事務所へお問い合わせください。

☎0744(42)0033

いきいき広輪は、おおむね65歳以上の方を対象に軽い体操やレクリエーションなどを通して、いろんな人とのつながりの中で喜びや楽しみを見出し、互いに支えあいながら健康で充実した生活を送っていただくことを支援するものです。

■元気が出る！ごごだけの話と体操

毎回一つテーマを決めて、健康に役立つ話をうかがいます。体操は、フェルデンクraisメソッドという、硬直したからだの動きに気づき、無駄のない柔軟性と調和のある動きを取り戻す体操です。

- ・日 時 10月1日(金) 午前10時～11時30分
- ・ゲスト 内田 恵美子さん(健康運動指導士)
- ・持ち物 床に敷くバスタオル、フェイスタオル
- ・参加費 無料
- ・申し込み 不要

■心を伝える一筆画

～季節の絵ハガキ・箸入れ～

お祝いやお届けもの(おすそわけ)時に一筆

世界で一枚しかない、あなただけの心づくしを描き添えて届けませんか。忙しい暮らしの中、少し仕事の手を休めて移りゆく季節と和の心を感じる毎日を...
自分の身のまわりに飾って楽しませんか、季節を感じるってすばらしいと思いませんか。さあ、今日から自分のまわりを自分の手で変えてみましょう！

- ・日 時 10月25日(月) 午後1時30分～3時
- ・場 所 西人権文化センター
- ・ゲスト 道木 清子さん(一筆画【一光流】教授)
- ・参加費 600円(1セット)
- ・定 員 20名(先着順)
- ・持ち物 汚れてもよい服装(エプロン)及び汚れてもよいハンドタオル
- ・申し込み期間 10月5日(火)～10月13日(水)(土・日/祝祭日除く)



問合せ及び申し込み 西人権文化センター

☎0745(44)20080

第16回 なら・ヒューマンフェスティバル



同和問題をはじめ、あらゆる人権問題をイベントや資料展示等を通じて考える催しです。みなさんのご来場をお待ちしています。

- ・主 催 なら・ヒューマンフェスティバル実行委員会
(構成：奈良地方法務局・奈良県・市町村)
- ・内 容

日 時	平成22年10月9日(土) 10:00～15:00	
会 場	天理市文化センター及び周辺一帯 天理市守目堂町117 他	
イ ベ ント	屋内ホール	【文化センター3階 文化ホール】 [午前] ○オープニング(和太鼓演奏) ○開会式 ○アトラクション(保育園児の歌と遊技、エレクトーン演奏等) [午後] ○トーク&コンサート ソウルゴスペル 歌手 新井 深絵 さん
	屋外	【市庁舎市民ホール】 ○マッサージ体験コーナー 【市庁舎南側広場 他】 ○大道芸、フラダンス、韓国民族芸能 ○金魚すくいコーナー
展 示 等	【文化センター1階 展示ホール】 ○啓発パネル・ポスター展示 ○啓発ビデオ放映 ○啓発グッズ展示 等 ○法務局・人権擁護委員連合会コーナー ○人権相談コーナー	
模 擬 店 物 産 展	【市庁舎南側広場 等】 ○各市町村、関係団体等からの出展による 模擬店、物産展 ○フリーマーケット 等	

*ご来場の際は公共交通機関をご利用ください。(JR・近鉄天理駅から約1km)

・入場料無料 (託児ルーム・手話通訳・要約筆記もあります。)

・お問い合わせ なら・ヒューマンフェスティバル実行委員会事務局

(奈良県くらし創造部人権施策課 ☎0742(27)8719)

☆特定健診を受診しましょう☆

メタボリックシンドロームは、内臓脂肪型肥満（腹部の内臓の周囲に脂肪がついている状態）に加え、「高血圧」「脂質異常」「高血糖」の3つのうち、2つ以上が重なった状態です。

メタボリックシンドロームは動脈硬化を進行させ、心疾患や脳卒中等の重篤な生活習慣病を引き起こす可能性が高いので、早期の発見と改善が必要です。

動脈硬化とは、文字通り「動脈が硬くなる」ことです。

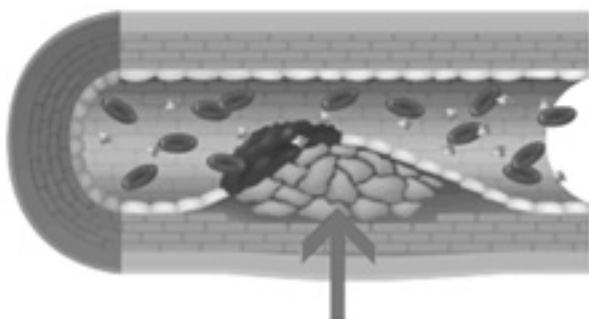

コレステロールなどがたまって狭くなった血管

動脈硬化をおこしている血管は・・・

- ①血管の弾力性が失われ、血液をうまく送り出せない
 - ②血管の内側が脆くなり、^{しゅくしゅ}粥腫ができ血管が狭くなる
粥腫がはがれ、血栓ができる
 - ③※粥腫…コレステロールなどが蓄積して、できるこぶのようなもの
- これらが原因となり心不全、心筋梗塞、脳卒中、糖尿病の合併症等を引き起こします。

動脈硬化を起こしやすくする要因

高血圧 コレステロールを含む血液の脂質の異常
糖尿病 加齢 喫煙 肥満 運動不足 ストレス
偏った食生活 嗜好品（アルコールなど）

上記の要因が重なり合い、動脈硬化が進行します。

動脈硬化は10代から始まり、進行して40歳を過ぎる頃から症状が出ます。



動脈硬化を進行させる「高血圧」や「糖尿病」等の生活習慣病は、自覚症状が出ないことが特徴です。健診を受診して、早期発見、早期治療をすることが大切です。

11月5日（金）、11月20日（土）の集団健診の受診がまだ可能です。
ご希望の方は「平成22年度 集団健診申込書」（葉書）に必要事項をご記入の上
10月15日（金）までにお申し込み下さい。

※「平成22年度 集団健診申込書」（葉書）は、受診券を送付させていただいた際に同封しています。

特定健診に関するお問い合わせ
川西町保険年金課 国民健康保険係
☎0745-44-2211 内線171~173



こんにちは「ひだまり」です

川西町子育て支援センター
☎0745-43-2575
相談電話 ☎43-2774



「ひだまり」は、保護者の皆さんにとっての子育て情報の交流の場・子育てのあれこれを学びあう場。また、子どもたちにとっては、友だちと遊び育ちあう場。いつもたくさんの親子でにぎわっています。まだ、「ひだまり」を訪ねたことのない親子のみなさん、一度足を運んでみませんか？

言葉を育てていくために

二歳児になると言葉をどんどん覚え始め、年間で600語ほどの単語を獲得すると言われています。

○言葉につまったら、きっかけを

何かを伝えたいときでも「えっとね」とか「あのね」をくり返すばかりで言葉が続かない時は、根気強く耳を傾け、子どもの言いたいことを予想しきっかけを与えてやるとか、応じた言葉を返してあげるとつながっていきます。

○親は正しい発音、言葉遣いで

犬をワンワン、ただいまをタライマなど、まだまだ幼児語や幼稚音が中心ですが、お家の人もオイチイなど幼児語を使うのではなく、正しい発音、言葉遣いで話しかけましょう。子どもは言葉を耳で聞いて覚えていきます。

○子どもの言葉に耳を傾けて

「これなーに？」「あれなーに？」と聞いてきた時は、後回しにしないで、子どもが納得するまできちんと答えてやりましょう。それを繰り返しているうちに言葉が自分のものとして身についてくるのです。子どもが何かを話しかけてきたときも、子どもの顔を見ながらよく聞いてやりましょう。

○言葉あそびや絵本の読み聞かせも

言葉をどんどん覚えるこの時期から、豊かな表現力を身につけていけるような働きかけをすることが大事です。「あっちゃんのあのつくものに何があるかな？」と尋ねて遊ぶうちに、言葉遊びやしりと遊びも楽しめるようになります。また、お母さんの創作したお話や絵本の読み聞かせも子どもの言葉を豊かにします。大切なことは、周囲の大人が常に正しく美しい言葉で語り合うことです。



つばやき

(支援センター玄関の水槽の前で)

Mちゃん

「金魚がかくれんぼしてるよ」

ママ

「どこにかかれていますの？」

Mちゃん

「どこにかくれようかなーってさがしているの！！」



10月行事予定

月		火		水		木		金		土		
10 月	4	5	*リズム	6	休館日	7	1歳児コース	8	めばえ広場 (南団地) 青空広場 (幼稚園園庭)	9		
	11	12		13	休館日	14	2歳児コース	15	パザー かるがもくらぶ	16	0歳児コース(パパ)	
	18	移動広場(休館日)	19	*リズム	20	休館日	21	お楽しみデー	22	よちよち ばあぶら〜ランド	23	
	25		26	*リズム	27	休館日	28	子育て講座	29		30	0歳児コース(パパ)

◎移動広場は結崎公民館

*印はサークル活動・・・かるがもくらぶは、結崎公民館 親子リズムサークルは、川西文化会館（けやきホール）

出前広場



めばえ広場

日時 10月1日(金)
10:00~11:30

対象大字 結崎南団地 ・ 美ノ城
対象 就学前の親子
場所 結崎南団地公民館

青空広場

日時 10月8日(金)
10:00~11:30

場所 川西幼稚園園庭

移動広場

日時 10月18日(月)
10:00~15:00

場所 結崎公民館
内容 「フ〜ワフワクルクルパルーンだよ」
★この日は支援センターは休館です。

よちよちばあ〜ぶら〜ランド

日時 10月22日(金)
10:00~11:30

場所 川西文化会館 しきの間
対象 1歳児の親子(川西町在住)

第6回 子育て講座

日時 10月28日(木)
10:00~11:30
場所 子育て支援センター”すくすく”
演題 「食が育てる心と身体」
講師 辻本 久美子さん(生駒食育の会)



◆〜コース広場〜◆

10:00~11:30



場所 子育て支援センター

- ・0歳児コース……………10月16日(土)
(パパと遊ぼう)
- // 10月30日(土)
(パパと遊ぼう)
- ・1歳児コース……………10月 7日(木)
- ・2、3歳児コース……………10月14日(木)

お楽しみデー

日時 10月21日(木)
10:00~11:30
場所 子育て支援センター
内容 「ひだまりんピック」
「10月の誕生会」





おとな

保健センターで実施します

項目	対象	日時	実施内容
健康相談 ※時間予約制	生活習慣病について心配な方、健診結果について聞きたい方	10月18日(月) 実施時間 午前9時～ 11時30分	健診結果の説明や日常生活に関することなど個別の相談に応じます。 *健診や血液検査の結果などを持参してください。
精神保健相談 ※時間予約制	心の悩みなどがある方や家族の方	10月26日(火) 実施時間 午後1時15分～ 4時	心の悩みなどについて、保健師等が相談に応じます。

健康づくり教室のご案内

テーマ：『食品に糖分はこんなに含まれている！？』

知らず知らずに摂ってしまっている食品の中の見えない糖分について考えてみませんか？この教室では、クイズなどを交えながら、楽しく食生活を考えていきます♪

- 日時：平成22年10月26日(火) 午前10時～11時30分ごろ
- 対象：川西町在住の方 ※食事について、気になる方や興味のある方
- 申込み：電話等でお申込みください。



♪ すくすくサロンのご案内 ♪

同じ年齢のお子どもをもつお母さん同士で、子どもの食事(おやつ)のことや子育てのことについて情報交換してみませんか？おやつの試食もありますよ！

- 日時：10月21日(木) 受付時間 午前9時45分～10時
- 対象：1・2歳頃の児と保護者
- 参加費：100円(おやつの材料費として)
- 申込み：10月19日(火)までに電話等でお申込みください。



☆ 3歳児親子クッキングのご案内 ☆

親子で料理を作って食べる楽しみが味わえるクッキング教室です。自分で作って食べる楽しみを通して、お子さんの食生活を振り返ってみましょう！

- 日時：10月23日(土) 受付時間 午前9時30分～9時45分(終了は午後1時30分頃です。)
- 対象：3歳児と保護者
- 定員：12組(定員を超えた場合は、初めての方を優先させていただきます)
- 参加費：親子1組500円、同伴児(1歳以上)1人200円
- 持ち物：エプロン、三角巾、ふきん、お茶、上靴、母子健康手帳
- 申し込み：10月18日(月)までに電話等でお申込みください。

7月の親子クッキングの様子です→



問い合わせ・申込み 健康福祉課健康推進室(保健センター内)

☎0745-43-1900

保健センターGUIDE



保健センターで実施します

*母子手帳を持参してください

項 目	対 象	日 時	実 施 内 容
4・5カ月児 健康診査	生後4～5カ月児 (平成22年4月11日～平成22年6月10日生まれ) ※対象者には個別通知します。	10月15日(金) 受付時間 午後1時～ 1時20分	問診、身体計測、内科診察、 生活・栄養相談 絵本の読み聞かせについてのお話
10カ月児 健康相談	生後9カ月～11カ月児 (平成21年11月16日～平成22年2月15日生まれ) ※対象者には個別通知します。	11月4日(木) 受付時間 午前9時～ 9時15分	離乳食・歯みがきについての話 身体計測、発達・生活・栄養・歯科相談
1歳6カ月児 健康診査	1歳6カ月～1歳8カ月児 (平成21年2月16日～平成21年5月15日生まれ) ※対象者には個別通知します。	11月5日(金) 受付時間 午後1時30分～ 2時30分	問診、身体計測、内科診察 歯科検診、生活・栄養・歯科・発達相談
ママ 教室	もうすぐお父さん、 お母さんになれる方 (お一人での参加もできます)	10月2日(土) 受付時間 午前9時15分～ 9時30分	妊娠～出産、子育てについて *パパ必見! 沐浴・妊婦体験をしてみよう
離乳食教室	①4～6カ月児 ②7カ月以上の児	10月28日(木) 受付時間 ①午後1時15分～1時25分 ②午後2時30分～2時40分	離乳食って、実は本当に簡単! 分かりやすくご紹介します。 デモンストレーションと試食をします。 ①離乳食開始～2回食までの話 ②離乳食2回食～完了までの話 *2日前までにお申込みください。 *普段使っている赤ちゃん用のスプーンをお持ちください。
三種混合 予防接種	生後3カ月～7歳6カ月未満の児	10月5日(火) 受付時間 午後1時30分～ 1時45分	《初回接種》 20日～56日間隔で3回接種してください。 《追加接種》 初回接種終了後12～18カ月の間に1回接種してください。 *持ち物: 予診票、体温計
ポリオ 予防接種	生後3カ月～7歳6カ月未満の児 (平成15年4月21日～22年7月18日生まれ)	10月19日(火) 受付時間 午後1時30分～ 1時45分	ポリオは「飲む」ワクチンですので下痢をしているときは接種できません。 *持ち物: 予診票、体温計

※転入などで予防接種の予診票を持っていない方は、健康推進室(保健センター内)まで連絡してください。

伝言板

DENGONBAN

道路交通センサスのお知らせ

～快適な道路利用のための調査です～

国土交通省では、都道府県、政令指定都市及び高速道路会社と連携して、平成22年9月から11月にかけて、全国道路・街路交通情勢調査「道路交通センサス」を実施します。

道路交通センサスは、いわば道路に関する国勢調査として、昭和3年から概ね5年間隔で実施している全国的な規模の調査であり、道路の状況調査や自動車をお持ちの方を対象にしたアンケート調査により、自動車の利用状況等を調査します。調査結果は、将来の道路計画や都市計画等を策定するための貴重な資料となります。

なお、アンケート調査は、全国の自動車をお持ちの方の中から無作為に抽出された方のご家族に、調査員が訪問して行いますので、調査へのご協力をよろしく願います。

お問い合わせ：国土交通省近畿地方整備局 奈良国道事務所 調査課 ☎0742-33-1391

奈良県労働委員会 労働相談会（無料）

労働委員会委員が相談員となって、労働条件その他労働関係に関する相談（募集採用などの相談は除く）をお受けします。1人30分程度。

日時 10月14日（木）
午後3時～6時

場所 奈良県総合庁舎内会議室
奈良市大森町57-12

対象 県内に所在する事業所の労働者及び事業主

予約・申し込み
奈良県労働委員会事務局
☎0742-23-3530

保育士登録はお済みですか？

平成15年から、保育士として業務を行うには、都道府県知事に登録（保育士登録）し、保育士証の交付を受けることが必要となりました。

過去に保育士の資格を取得していた方が保育所に就職する際には、保育士登録が済んでいない場合には、「保育士」として業務を行うことができません。

保育士登録は、都道府県知事より委託を受けた「登録事務処理センター」で受け付けています。

お問い合わせ 登録事務処理センター 東京都渋谷区神宮前5-53-1 ☎03-5485-3150

<http://www.hoikushi.jp/>

お口の健康教室

声かけて地域ぐるみでがん検診

日時 平成22年10月17日（日）
9時から12時（受付は11時30分まで）

場所 奈良県健康づくりセンター
磯城郡田原本町宮古404-7

内容 マンモグラフィ検診、乳がんの自己検診セミナー、腫瘍マーカー血液検査、医師による無料健康相談コーナー

*詳細については
☎0744-32-0230までお問い合わせ下さい。

第61回奈良県美術展覧会のお知らせ

期間 平成22年10月30日（土）から11月5日（金）まで

*11月1日は休館

場所 奈良県文化会館
奈良市登大路町6-2

お問い合わせ 奈良県美術展覧会
実行委員会 ☎0742-27-9832

てんいち先生



(川西町人権問題啓発活動推進本部)

若者対象「しごと相談会&求人情報提供コーナー」の開催

概要 仕事に関する相談や、求人情報の提供により求職機会に多く触れることで、若者の積極的な就職活動を促し、早期就労へと導きます。予約不要・無料相談

対象 おおむね35歳未満の人対象（30代後半不安定就労者を含む）

日時 10月（4日、6日、13日、18日、20日、25日、27日）
10時から16時まで

会場 エルトピア奈良
奈良市西木辻町93-6

お問い合わせ ならジョブカフェ内 奈良県経営者協会
☎0742-20-2210

フラワーセンターだより

- ・園芸教室募集（ハンギングリース教室、クリスマスリースづくり）
 - ・展示会案内（秋のガーデニング展、秋の洋ラン展、秋の山野草展、盆栽展）
- 詳細については下記までお問い合わせ下さい。
- お問い合わせ**
奈良県フラワーセンター
☎0743-59-0075

税金の納付は便利で 確実な口座振替で！ （振替納税）

町県民税・固定資産税・軽自動車税などの町税の納税方法として、口座振替制度があります。この制度を利用すれば、お持ちの預貯金口座から自動的に納税することができるので、納め忘れの心配がなく、納めに行く手間が省けてとても便利です。

口座振替を希望される方は、次の取扱い金融機関の窓口で口座振替依頼書を提出してください。
※口座振替依頼書は役場税務課又は町内の取扱い金融機関にあります。

手続もとても簡単です。ぜひ、ご利用ください。

（納税通知書・預貯金通帳・届出印をご持参ください。）

ご利用いただける取扱金融機関は

- ◆南都銀行 ◆奈良中央信用金庫
 - ◆奈良県農業協同組合
 - ◆ゆうちょ銀行（郵便局）
- 問い合わせ 役場税務課
☎0745-44-2211
（内線132・133・134）

小型特殊自動車（農耕用等） の申告手続きについて

小型特殊自動車（フォークリフト等）や農耕用作業車（農耕トラクタ・コンバイン・田植機等で乗用装置のあるもの）を所有した場合は、申告手続きをして標識（ナンバー）の交付を受けて下さい。

手続きに必要なものは次のとおりです。

所有した車両の車名、車体番号及び排気量、所有者の印鑑。（その他に、新しく購入した場合は、販売証明書、他の人から譲り受けた場合は、譲渡証明書が必要です。）

〈年税額〉

- 小型特殊自動車（農耕用） 1,600円
- 小型特殊自動車（その他） 4,700円

廃車をする場合は、車両の標識（ナンバー）と所有者の印鑑が必要です。

※正当な理由がなく申告しなかった場合は、条例違反となり過料が科せられることがあります。

※農耕用の小型特殊自動車は、自賠責保険の加入義務はありません。

※軽自動車税については、毎年4月1日現在の所有者に課税されます。

4月2日以降に廃車した場合は、その年は課税となります。月割りの課税や割戻しはありませんので、早めに届出をして下さい。

問い合わせ 役場税務課

☎0745-44-2211（内線134）

広報川西に有料広告 の掲載を募集します！！

現在、川西町では、町の広報紙「広報川西」に掲載して頂く有料広告を募集しています。詳細については下記までお問い合わせ下さい。

お問い合わせ先

川西町役場総務課広報担当係
☎0745-44-2211（内線255）

「行政相談」にあなたの声を！

10月18日（月）から24日（日）までの1週間は行政相談週間です。

みなさんが、行政に対して感じている意見や相談または、困っていることがありましたら気軽にお尋ねください。相談は無料で、秘密厳守します。なお、相談委員は、総務大臣から委嘱されています。

川西町行政相談・心配ごと相談

場所：ぬくもりの郷

日時：10月26日（火）午後1時～午後4時

相談委員：川西町行政相談委員 小林淳一さん

お問い合わせ：ぬくもりの郷 ☎0745-43-3939



「登記・税金・年金など 行政なんでも相談所」

場所：リーベル王寺 東館5階 特設会場
（王寺町久度2丁目2番1-501）

日時：10月25日（月） 午前10時～午後3時

内容：国などの行政全般（登記、税金、年金・保険、道路等）

参加機関：奈良地方務局、日本年金機構、奈良県行政書士会、

（予定）近畿税理士会葛城支部、奈良県司法書士会、行政相談委員他

お問い合わせ：奈良行政評価事務所 行政相談課 ☎0742-24-1100

FINE SMILE☆



名前 福田 将大くん
(ふくだ まさひろ)
住所 川西町結崎
生年月日
平成22年4月14日
(5ヶ月)

コメント

毎日が新しい発見。見るものすべてに興味を持ち、最近覚えた寝返りを繰り返しながら、小さな手足を大きく活発に動かしています。これからその笑顔を忘れず、たくましい男の子に育ててね。頑張れ！将大！！



名前 松本 悠太くん
(まつもと ゆうた)
住所 川西町唐院
生年月日
平成17年4月30日 (5歳)
コメント

昆虫大好き！虫をつかまえてずーっと観察しています。最近は、スイミングに力が入ってメダルをもらえるように頑張っています。

FINE SMILE☆追加募集！！

お子さんの素敵な笑顔を広報で紹介しませんか？

- ◆募集対象 川西町在住で小学校就学までの乳幼児
- ◆募集件数 10件（平成22年11月号～平成23年3月号まで各号2件ずつ）※募集件数を超えた場合は抽選となります。
- ◆受付期間 10月1日（金）9時00分～
10月12日（火）17時00分
- ◆応募方法 郵送もしくは持参（受付期間到着分に限りです。）
- ◆必要書類、事項 写真【データ（CD）、写真どちらも可】、お名前、ご年齢、生年月日、お子さんに関する一言【好きなもの、こと等】
- ◆その他 応募は1人につき、1件です（複数応募は無効）。原則として被写体は、写真1枚につき1人の子どものみとします。
- ◆応募・お問い合わせ先
〒636-0202 川西町結崎28-1
川西町役場総務課広報担当まで
☎0745-44-2211（内線255）

全国川西会議総会

8月10日～11日

全国川西会議

全国の「川西」の名を持つ自治体で構成される「全国川西会議（川西サミット）」の総会が山形県川西町で開催されました。

各市町から、首長、議会議長及び関係職員が出席し、災害時の相互支援や今後の交流活動を進めることを確認しました。そして、今回は構成各市町から協働のまちづくりの推進状況について報告があり、それぞれの市や町の地域づくりについての意見交換も行いました。また、地域の医療施設を視察し、先進的な医療の体制について、研修を受けました。

同時期に、商工会員の皆さんによる全国川西商工サミットも行われました。

平成23年度は本町で開催されます。



町民憲章

- 緑豊かなまち。美しい自然と環境を守り、住みよいまちを創りましょう。
- 未来に伸びるまち。産業の振興につとめ、活力あるまちを創りましょう。
- 平和に暮らせるまち。人権を尊重し、笑顔あふれる優しいまちを創りましょう。
- 歴史が息づくまち。貴重な文化遺産を守り、文化の香り高いまちを創りましょう。
- 健康あふれるまち。心身をきたえ、スポーツに親しみ、明るいまちを創りましょう。

人口/8,909人

男 4,313人

女 4,596人

世帯数/3,361世帯

(平成22年9月1日現在)

ふれあい

平城遷都1300年記念事業

歌舞劇ロマン「カンアミ伝」～血と祈りの花～



あらすじ
 南北朝時代の和歌 沢山の芸能の座がしのぎを削る地で、観阿弥は献身的な妻菫蒲に支えられながら、若い座員を率い、当代トップの座を守っている田楽を乗り越えようと、芸の高みを目指して格闘していた。ある日、大陸から帰ってきた乙鶴と再会する。妖艶で斬新な乙鶴の曲舞に魅了される観阿弥……妻との狭間で心が揺れながらも、総てを取り入れ自分の芸を磨いてゆく。

1375年、大きなチャンスが訪れる。京都今熊野で、息子世阿弥とともに興行した舞台が、將軍足利義満の目にとまったのだ。観世親子は將軍の庇護の下、芸の修練と興行範囲を広げていった。しかし観阿弥は既に老境。「残り少ない人生をどう生きればいいのか。」「民の貧困……その前で芸能は何ほどの役割を果たせるのか。」観阿弥の代表作「自然居士」の創造が始まった。人買いから救った少女ナズナをモデルに。そして観阿弥は野に下る。

1384年駿河浅間神社で若々しく、美しく舞う52歳の観阿弥の舞台。観阿弥は自分の歩んできた道を振り返る。くじけそうな時もあった。驕りに足をすくわれた日もあった。それでも、ひたすらに続けた一筋の道に悔いはみじんもない。父の想いは世阿弥の心にもくっきりと刻まれ、二人の心は時空を超えて結ばれていた。わが人生に悔いなし。観阿弥の頬に涙がつたう。

(わらび座チラシより)

開催日 平成22年11月19日(金)

18:30開演 18:00開場

入場料 前売 3,000円

当日 3,500円

(前売券完売の場合、当日券は販売しません)

会場 川西文化会館
コスモスホール

主催 川西文化会館
共催 川西町文化協会

文化協会の方は各クラブ代表者にお申し込み下さい。

第24回

川西文化祭

とき **11月6日(土)・11月7日(日)**

ところ **川西文化会館**

開会式

オープニングイベントはダンスクラブ「Diggin'D」と和太鼓クラブ「風姿花伝」のコラボレーションです。

開場 午前9時00分
開演 午前9時20分 **コスモスホール**



ダンスクラブDiggin'D



和太鼓クラブ「風姿花伝」

ふれあい演芸大会

11月6日(土) 開演 午前9時30分 **コスモスホール**



川西町老人クラブの皆さんによってカラオケ、フォークダンス、コーラス、フラダンス、新舞踊、詩吟が披露されます。日頃の練習の成果をいかに発揮していただきます。

こすもす演芸大会

11月7日(日) 開場：午前9時00分、開演：午前9時30分 **コスモスホール**

川西町文化協会所属の各クラブの皆様の発表と、一般参加の発表、そして今年度は子ども講座生（親子リズム、少年少女合唱団、スマイル川西、子ども和太鼓講座、子どもお琴講座、カワスポキッズダンス）の出演があり、昨年よりさらに色とりどりのパフォーマンスが見られます。皆様お誘いのうえ、ご来場下さい。



■作品展示

1階	ホールロビー	保健センター（7日）、体験コーナー
	エントランスホール	歩いて見よう会、サークルお花畑、給食センター（6日、食育）
	エントランスギャラリー	フラワーアレンジ
2階	展示ギャラリー	書道、茶道、写真、美術（油彩・水彩）、押し絵、紙粘土
	しきの間	川柳、短歌、俳画、陶芸、木工、一般
	かりん	華道、木彫、一般
	サークル室D	組みひも、押し花、フラワーサークル・かし花、ちぎり絵、一般
	サークル室ABC	パッチワーク（布せんか・Goo・木綿・遊）、古布の会、ソーイング（火曜・土曜）、あみあみ、西人権編み物教室、生きがいセミナー、トールペイント

菊花展

有志の皆様が丹精こめて育てられた菊を展示していただきます。
今年も川西文化会館入り口に、見事な菊の花で川西文化祭に文字どおり華をそえていただきます。



体験コーナー

各クラブを体験してみませんか？日程等は以下のとおりです。

お申し込みは教育委員会事務局社会教育課に10月15日（金）までにお願ひします。会場はコスモスホールロビーです（フラワーアレンジはエントランスギャラリー）

クラブ名	日 時	内 容	定員	参加費
将 棋	11月6日（土） 午前10時00分～午後4時00分	詰め将棋 （初級～中級）	なし	無料
木 工 ク ラ ブ	11月6日（土） 午前11時00分～午後0時00分	割箸とゴムで作る鉄砲 完成品でゲーム、的的中したらキャンディー進呈	30名	無料
フラワーアレンジ	11月6日（土） 午後2時00分～午後3時00分	フラワーアレンジの生け込み 会場：エントランスギャラリー	10名	1,000円 （当日）
中 国 語	11月7日（日） こすもす演芸大会昼休憩時間	中国語って面白い！～クイズに 答えて景品をゲットしよう～	30名	無料

今年もやります！スタンプラリー

11月7日（日）午前10時00分よりコスモスホールロビーで台紙を配布します。展示スペース4ヶ所にスタンプを押す場所がありますので、全てのスタンプを押して下さい。全て押し終わったら台紙をコスモスホールロビーに持参して下さい。記念品と交換します（交換は午前11時00分～午後3時00分）。

お茶席

場所：2F ギャラリー特別スペース
 日時：11月6日（土）午前11時00分～午後4時00分
 11月7日（日）午前11時00分～午後3時00分
 料金：400円（当日券のみ）



学校給食の試食

日時：11月6日（土）午前10時～
 場所：川西文化会館1F エレベーター前
 人数：先着200名（試食の品がなくなり次第終了しますのでご了承ください。）
 試食メニュー
【揚げパン】
 ☆子供たちに人気の高いパンです。パンを揚げて黄な粉とグラニュー糖をまぶします。
【海藻サラダ】
 ☆食物繊維たっぷりの海藻を、あっさりとしたドレッシングであえます。



防災備蓄用非常食の試食

川西町では、災害時に備え非常食を備蓄しております。
 その非常食の中で賞味期限が近づいたものについて、試食をしていただくため文化祭においてお配りいたします。又、奈良県からも非常食白がゆ（アルファ米）を提供いただきましたので、合わせて配付させていただきます。
 日時：11月7日（日）午前10時～
 場所：川西文化会館1F エレベーター前
 試食品：長期保存用クラッカー又は白がゆ（アルファ米）
 ※試食の品がなくなり次第終了いたしますのでご了承下さい。

骨密度測定

骨密度測定をしてみませんか？今の自分の骨の状態を知って、しっかり、ちゃっかり、骨をコツコツ蓄えましょう。20歳以上から参加することが出来ます。
 日時：11月7日（日） 午前10時00分～12時00分 定員45名
 午後1時30分～3時00分 定員35名
 定員になり次第締め切らせていただきます、ご了承ください。
 場所：コスモスホールロビー
 骨密度測定は、右足のかかとで行いますので、すぐ素足になれる服装でお越しください。
 お問い合わせ：川西町保健センター ☎0745-43-1900 FAX 0745-43-2812

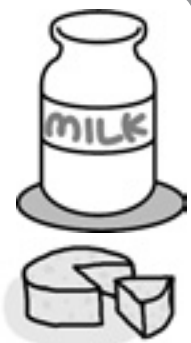

模擬店、フリーマーケット

場所：川西文化会館内および文化会館南駐車場
 内容：模擬店：おでん、みたらし団子、クッキー、ラムネ、パン、フランクフルト、ホットドッグ、杏仁豆腐、蒸しパン、切手、はがき、コーヒー、ジュース、綿菓子、フライドポテト、焼きそば、奈良漬、雑貨、ボールゲーム、等
 フリーマーケット：家庭用品、子供服、おもちゃ、靴、等
 （内容は日によって違います。詳しくは10月広報の折込チラシをご覧ください。）



10・11月の催し物（イベントインフォメーション）

日/曜日	イベント名	施設	開演	入場方法	主催者
10月4日(月)	高齢者教室	けやきホール	13:30	高齢者教室生	川西町教育委員会
10月7日(木)	戦没者追悼式	けやきホール	10:00	関係者	川西町
10月23日(土)	ハッピーおれんじコンサート	文化会館ギャラリー	18:30	前500/当600円	川西町文化会館
10月24日(日)	歌謡フェスティバル	コスモスホール	9:45	無料	カラオケスタジオとも
11月14日(日)	音大OG会	コスモスホール	13:30	無料	音大OGクラブ
11月19日(金)	ミュージカル「カンアミ伝」	コスモスホール	18:30	前3000/当3500	川西文化会館
11月27日(土)	ニッパ軽音楽部演奏会	コスモスホール	13:00	無料	ニッパ軽音楽部

休館のお知らせ

第24回川西文化祭開催（11月6日（土）、11月7日（日））のため、10月29日（金）～11月11日（木）まで川西文化会館を休館します。なお、図書館は通常どおり開館します。



クリスマス サロンコンサート

コーヒー、紅茶を飲みながらマリンバ演奏をお楽しみ下さい。

出演 マリンバ奏者 阪口千夏

日時 12月25日（土）
午後6時00分 開演（開場30分前）

場所 川西文化会館2階ギャラリー

入場料 前売 500円 当日600円
（10月25日より前売券発売します。）

問合せ先 川西文化会館事務局 ☎0745-44-2214

山辺広域子ども交流会参加者募集！



山辺広域（川西町、山添村、天理市、田原本町、三宅町）の学校の子供達との交流事業を行います。

テーマ 海と海の生き物にふれあいながら交流を深めよう。

参加対象 山辺広域圏内の小学5年生

行き先 神戸空港と神戸市立須磨水族園

日時 平成22年11月21日（日）8:45～18:00

定員 山辺広域全体で120名

参加費 500円（当日徴収させていただきます）

日程

8:45	田原本町青垣生涯学習センター集合、出発	12:30	神戸空港出発
11:00	神戸空港到着（グループ分け）	13:30	神戸市立須磨水族園到着、見学
11:30	グループごとに昼食（ターミナル展望レストランで中華ランチバイキング）	16:00	現地出発
		18:00	田原本町青垣生涯学習センター着、解散

持ち物：筆記用具、自分にあった薬（酔い止めの薬など）11月5日（金）までに窓口もしくは電話で申し込んで下さい。

お申し込み・お問い合わせ先 教育委員会事務局 社会教育課 ☎0745-44-2214

各施設につきましては、神戸空港（<http://www.kairport.co.jp/>）神戸市立須磨水族園（<http://www.sumasui.jp/>）のHPを参照してください。

小学校への入学について

川西町教育委員会では、就学年齢に達する児童の保護者に対し、10月中旬に「就学時健康診断通知書」を送付して、11月中旬に就学前の健康診断を行います。

また、翌年1月末日までに「就学通知書」を送付して、入学期日及び就学校を通知します。

これらの通知書は、おさまが小学校へ入学されるためのとても大切なものです。もし届かないようなことがありましたら、川西町教育委員会事務局総務課（☎0745-44-2214）までお知らせ下さい。

◆平成23年度入学対象者

平成16年4月2日～平成17年4月1日生の児童



第45回歩こう会 ～葛城の道～

- 行き先** 御所市葛城の道
日時 平成22年11月14日（日） 小雨決行 約8km
集合場所 川西町中央体育館駐車場 午前8時30分受付開始 午前9時出発
行程 行き：中央体育館（バス乗車）⇒風の森（バス降車）
 コース：風の森（スタート）⇒高鴨神社・歴史文化館⇒極楽寺⇒住吉神社（昼食）⇒高木神社⇒長柄神社⇒一言主神社⇒九品寺（ゴール）
 帰り 九品寺（バス乗車）⇒中央体育館（バス降車） 帰着予定午後5時
- 参加費** 高校生以上 1,000円、小・中学生 500円、小学生未満 無料
その他 水筒、昼食、雨具等を持参ください。歩きやすい服装で参加ください。
申込期間 平成22年10月4日（月）～10月12日（火）まで。
定員 120名 お早めに申し込みください。定員になり次第締め切ります。
 参加者は川西町在住、在勤者。参加費を添えて中央体育館窓口までお申込みください。（水曜・祝日休館 ☎0745-44-1616）

※団体行動をとり、体育協会役員の指示に従うようにしてください。

※小学生以下の児童は、保護者同伴で参加してください。

※参加中における傷害疾病等については、応急処置はしますが、その他の責任は負いません。

※当日、天候により急きょコースを変更することがあります。



葛城一言主神社



九品寺

今から7、8年前、Aさんは60歳を前にして識字学級で学び始めました。カタカナはわかるけれども、平仮名はよくわからないというAさんは、さまざまな事情からほとんど小学校に通うことができなかったそうです。読み書きができないことで、おそらく随分苦労をしてこられたのだらうと思いますが、そういった話を聞くことはありませんでした。

先日、長年識字学級で学んでこられた方々から、かつての学級の様子について話を聞く機会があり、そこでAさんについてのこんな話を聞きました。

「…だいぶ前のことやけど、用事があって役場に行くことがあってな。そしたら、役場の玄関のところにAさんが立ってんねん。うちを見つけたAさんが駆け寄ってきて、何かの申請用紙やらなあ、それを見せて『名前と住所、自分で書いてんけど、これで通るか?』って聞くねんやんか。『大丈夫や、ちゃんと書けてる。通る、通る』って言うたら、『ほんまか?ほんまに通るか?』って何回も…。しばらく外で待ってたら、『通った!』って嬉しそうな顔して出てきてなあ…。あのときの嬉しそうな顔、忘れへんわ」。

初めて聞く話でした。代筆を頼むのではなく、自分で書いて申請をしようと役場に出向いたAさん。申請用紙に名前と住所を書いたものの、窓口に出すことを躊躇し、玄関で立っていたAさん。Aさんの決意、そして不安と緊張…その胸のうちを思うと「Aさん、頑張らはったなあ」という思いで胸がいっぱいになりました。と同時に、初めて孫に年賀状を書いたと見せに来てくれたときの、またテレビの字幕が少し読めるようになったとそつと話してくれたときのAさんのはにかむような笑顔を思い出しました。今は亡きAさん。在りし日のあなたの姿は、今も私に「学ぶ」ことの意味を問いかけます。

そして、そのチャレンジと喜びに満ちた笑顔が私を勇気づけてくれています。

人権教育推進協議会事務局（教育委員会社会教育課）

☎0745-44-2214 / FAX 0745-43-3245

（識字学級はその後「いきがいセミナー」へと改変され、暮らしに役立つさまざまなことを学んだり創作活動を行うなど、だれもが参加できる生涯学習の場として運営されています。）



おめでとうございます

第29回奈良県ブロック代表争奪ソフトボール大会

平成22年8月22日（日）奈良市都祁生涯スポーツセンターグラウンド

東部ブロック優勝 梅花クラブ

1回戦 梅花クラブ 19-6 大宇陀 2回戦 梅花クラブ 18-0 都 祁

決勝戦 梅花クラブ 7-0 田原本

第11回田原本町少年野球親善野球大会 平成22年8月8日（日）

準優勝 川西フェニックス



体育館よりお知らせ

10月の町民開放日(中央体育館アリーナ)は、10月9日(土)です。(対象者は、川西町在住、在勤者
11月分の運動場抽選会は、10月25日(月)中央体育館2階会議室で、午前9時より行います。

ファミリーウォーク大会 in 大和郡山

日 時：11月13日(土) (小雨決行) 午前10時00分～午後2時30分

内 容：城下町散策と金魚すくい大会、抽選会

受 付：午前9時30分～10時00分 (大和郡山市役所玄関前駐車場)、閉会式：午後2時00分～

参加費：無料、定員：150名

主 催：奈良県青少年指導員連絡協議会

後 援：奈良県・奈良県教育委員会、大和郡山市教育委員会、大和郡山市商工会、大和郡山市観光協会

申込み先：奈良県青少年・生涯学習課 ☎0742-27-8615 FAX 0742-27-9574

町立図書館

除籍図書配布会のお知らせ

図書館で除籍した図書約1000冊を配布します。

と き 平成22年10月24日(日) 午後2時～3時30分
 と ころ 川西文化会館 2階 サークル室C
 参加資格 町内に在住・在勤の方、図書館の「か
 したしカード」をお持ちの方。
 ただし、小学生以上。

※カードの更新手続きがまだの方は事前に済ませて下さい。

整理券の発行

先着100名。10月3日(日)から開館時間中に図書館1階カウンターで発行します。

き ま り

1. 当日は、整理券と図書との交換になります。
2. 整理券は一人につき1枚発行します。
ご本人のみの発行となり、ご家族や代理の方など、人数分の発行はできません。
3. 交換は、1枚の整理券で合計10冊までです。
4. いかなる理由があっても、整理券の再発行はいたしません。

みなさんの参加をお待ちしています。

2・3さいのひとのための
えほんのへや

10月9日(土) 10時30分～10時50分

としよかん2かい おはなしのへやで

2・3歳の子どもたちを対象に「えほん」の読み聞かせをします。保護者の方も一緒にどうぞ。

10月のおはなし会

◎小さい人 4才～1年生まで 9日(土)

◎大きい人 2年生～中学生まで 23日(土)

どちらも11時から おはなしのへやで

図書館のホームページをご利用ください

図書館のホームページでは、利用案内や行事のお知らせ、蔵書の検索ができます。アドレスは、次のとおりです。どうぞご利用ください。

<http://library.town.kawanishi.nara.jp>

こんな本もどうぞ ～新しくいった本から～

「あくり」その後 吉行あくり103歳と家族の肖像 阿部 和江 文 園 社
 あなたの犬のしつけは間違いばかり! 渡辺 孝太郎 誠文堂新光社
 硫黄島栗林中将の最期 梯 久美子 文芸春秋
 栄養素の通になる 食品成分最新ガイド 上西 一弘 女子栄養大学出版部
 絵でみる十字軍物語 塩野 七生 新潮社
 カチンの森 ポーランド指導階級の抹殺 ヴィクトル・ルニ みるず書房
 原色日本島図鑑 日本の島433-有人島全収録- 加藤 庸二 新星出版社
 国宝よみがえる色彩 小林 泰三 双葉社
 子どもが発達障害?と思ったら 服巻 智子 日本放送出版協会
 こどもの予防接種 知っておきたい基礎知識 金子 光延 大月書店
 SAMURAI 2010ワールドカップ南アフリカ大会日本代表メモリアル写真集 原 悦生 イーストプレス
 3～6歳能力を伸ばす個性を光らせる 汐見 稔幸 主婦の友社
 残業させないチーム仕事術 ムタがミスが時間が増減する 石谷 慎悟 明日香出版社
 散歩で暮らしてエコな手づくり雑貨 蔭山はるみ 日本放送出版協会
 CO2のきほん 排出量はどう測るのか? 奥山 康子 誠文堂新光社
 スティーブ・ジョブズ驚異のプレゼン カーマイン・ガロ 日経BP社
 即答するバカ 梶原しげる 新潮社
 戦国武将「旗指物」大鑑 加藤 鉄雄
 民の見えざる手 テフレ不況時代の新・国富論 大前 研一 小学館
 探査機はやぶさ7年の全記録 ニュートンプラス
 月が昇らなかった夜に ダイシー・ジエ 早川書房
 手づくりラー油極うまレシピ 柳澤 英子 河出書房新社
 てむすび 両手を組むだけで生まれる不思議なたち、いきもの… 瀬戸けいた 主婦の友社
 天海の秘宝 上下 夢枕 獯 朝日新聞出版
 ドキュメント宇宙飛行士選抜試験 木原 健石 光文社
 土地探しから始める理想の家づくり 主婦と生活社
 「撮り鉄」入門 中・高年・初心者のための撮影術 南 正時 講談社
 なぜ北朝鮮は孤立するのか 金正日破局へ向かう「先軍体制」 平井 久志 新潮社
 パティシエになるには 辻製菓専門学校 館野 鏡子 ぺりかん社
 フルーツ缶でおやつマジック! 箱野 鏡子 世界文化社
 ぶれない人 小宮 一慶
 ヴェルサイユ宮殿に喜ぶ 優雅で悲惨な宮廷生活 ウェリアム・ムン 白水社
 暴力相談 「こわがらせる人」との交渉術 狩集 絃一 中央公論新社
 保険会社の社員が家族にしか教えない「本当」の保険の選び方 都倉 健太 東洋経済新報社
 星と輝き花と咲き 松井今朝子 講談社
 群れのルール 群衆の叡智を賢く活用する方法 ビーター・ミラー 東洋経済新報社
 読む人間ドック 中原 英臣 新潮社
 浪漫図案 明治・大正・昭和の商業デザイン 佐野 宏明 光村推古書院

～図書館カレンダー～ ● は休館日 ■ はおはなし会

10月							11月						
日	月	火	水	木	金	土	日	月	火	水	木	金	土
					1	2		1	2	3	4	5	6
3	4	5	6	7	8	9	7	8	9	10	11	12	13
10	11	12	13	14	15	16	14	15	16	17	18	19	20
17	18	19	20	21	22	23	21	22	23	24	25	26	27
24	25	26	27	28	29	30	28	29	30				
31													

町立図書館：川西文化会館内 電話 0745-44-2212 FAX 0745-44-2920 休館日/毎水曜日・祝日
 第一金曜日・年末年始・特別整理期間 開館時間/9:30～17:00